



4estate.ru
+7 (495) 656-33-16
г. Москва,
Шлюзовая наб. д.8 стр.1

ID: 62947

4ESTATE
HIGH PROPERTY MANAGEMENT

Аренда особняка свободного назначения, м. Войковская

Одноэтажное отдельно-стоящее здание с подвалом общей площадью 274 кв.м, в пешей доступности от м. Войковская. Идеально подходит для офиса, ветеринарной клиники, стоматологии, массажного салона, салона красоты.
Мощность 20 кВт.
Арендная ставка 20 000 рублей за кв.м в год.
Коммунальные платежи и эксплуатационные расходы оплачиваются отдельно.
Без комиссии.



Площадь: **274 м2**

Цена: **20'000 руб. за м2/год**



4estate.ru
+7 (495) 656-33-16
г. Москва,
Шлюзовая наб. д.8 стр.1

ID: 62947

4ESTATE
HIGH PROPERTY MANAGEMENT

Характеристики здания

Расположение	
Округ	Северный
Район	Войковский
Метро	Войковская
Расстояние до метро	7 мин пешком
Коммерческие условия	
Налогообложение	НДС включен
Эксплуатационные расходы	не включены
Коммунальные платежи	не включены
Договор аренды	Прямой
Связь	Оплачиваются отдельно
Электричество	Оплачиваются отдельно
Комиссия	
Объект предлагается без комиссии агентства	

Характеристики здания	
Класс	B
Общая площадь здания	274
Этажей в здании	1
Этаж	Цоколь, 1
Комиссия	Объект предлагается без комиссии агентства
Тип здания	Особняк
Состояние отделки	Требуется косметический ремонт
Провайдер	Билайн
Вентиляция	Естественная
Кондиционирование	Сплит-системы
Безопасность	Видеонаблюдение
Мебель	Нет
Парковка	
Парковка	Наземная



4estate.ru
+7 (495) 656-33-16
г. Москва,
Шлюзовая наб. д.8 стр.1

ID: 62947

4ESTATE
HIGH PROPERTY MANAGEMENT

Фотографии

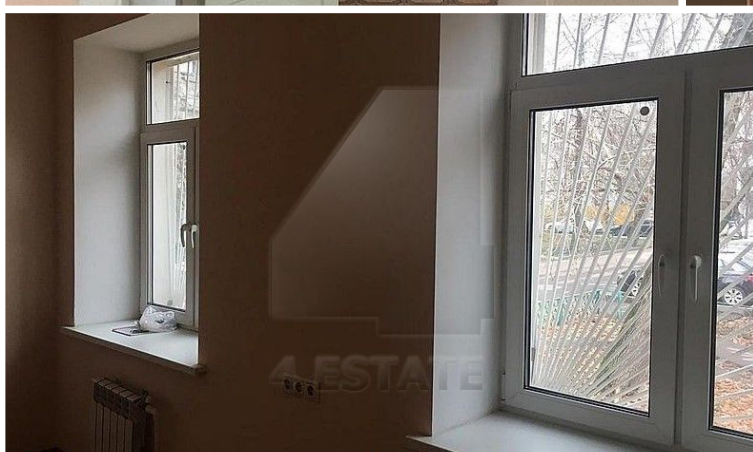



4estate.ru
+7 (495) 656-33-16
г. Москва,
Шлюзовая наб. д.8 стр.1

ID: 62947

4ESTATE

HIGH PROPERTY MANAGEMENT



Цоколь

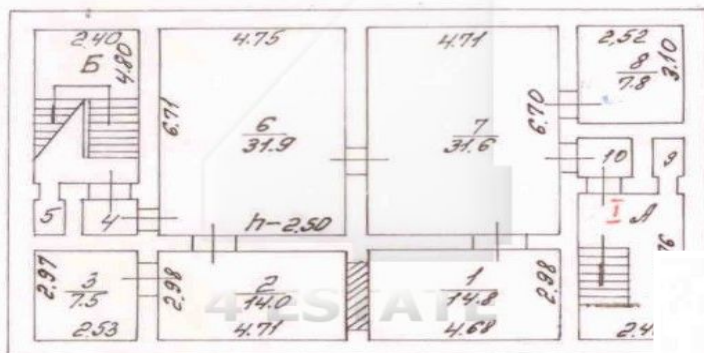

1 этаж

